

Biblioteca de 4,5 milhões com horário normal três meses após a inauguração

Viana do Castelo. Edifício projectado por Siza Vieira abrirá no período nocturno

PAULO JULIÃO, Viana do Castelo

Apesar da pompa e circunstância que rodeou a inauguração da nova Biblioteca Municipal de Viana do Castelo, a 20 de Janeiro, na presença do primeiro-ministro, o equipamento, que foi desenhado por Siza Vieira e custou 4,5 milhões de euros, só ontem começou a funcionar em pleno.

“Depois de admitir e formar o pessoal necessário, a biblioteca passará a funcionar das 10.00 às 20.00”, confirmou o presidente da Câmara, garantindo que este horário alargado começaria a ser cumprido a partir de ontem. “Num futuro, que não será muito longínquo, queremos alargar o funcionamento até mais tarde, no período nocturno”, acrescentou Defensor Moura.

Desde Janeiro que a biblioteca, voltada ao rio Lima, funcionava apenas entre 14.00 e as 19.00, perante as críticas dos utilizadores, dada a indisponibilidade do serviço depois do fecho das anteriores instalações. A au-

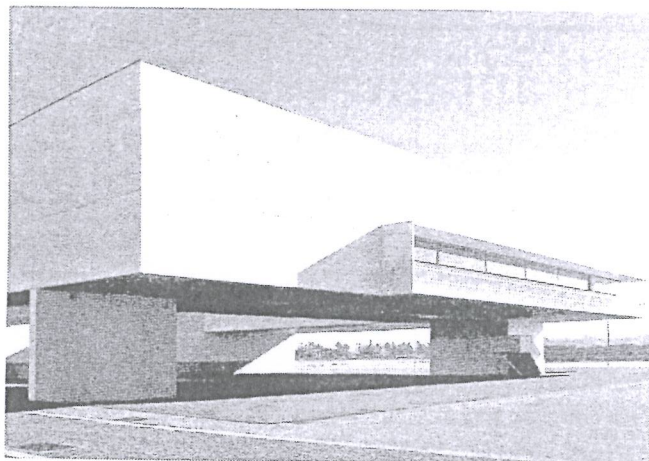

Edifício de Siza Vieira foi erguido na marginal da cidade

tarquia já afirmou compreender os protestos, mas lembrou que a transferência dos cem mil livros, que integram o espólio só agora terminou.

As salas “inundadas” de luz natural, projectadas por Siza Vieira para a nova Biblioteca Municipal, abriram-se ao público pela primeira vez a 20 de Janeiro, na presença do primeiro-ministro José Sócrates. Localizado no extremo nascente da nova

Praça da Liberdade, em plena marginal da cidade, a nova biblioteca é constituída por um volume elevado de cerca de 1850 metros quadrados, com um vazio central, no piso térreo. Esta característica, que é imagem de marca ao edifício, permite a vista sobre o rio Lima a quem se encontra a norte da estrutura obtida pela elevação do primeiro andar e foi especialmente pensada por Siza Vieira. ■